

○ 多機能型事業所 ワークセンター一条 (日中一時支援事業所 ふおゆう併設)

〒042-0916 函館市旭岡町19番地の29

TEL : 0138-50-3777
FAX : 0138-50-3788
E-mail : ichijou@seagreen.ocn.ne.jp

○ 多機能型事業所 ワークセンター一条 (上湯川事業所)

〒042-0914 函館市上湯川町362番地66

TEL・FAX : 0138-50-4730

《定員》 自立訓練(生活訓練) : 6名 生活介護 : 34名 就労継続支援B型 : 40名

○ 多機能型事業所 ワークス一条

〒040-0084 函館市大川町4番26号

TEL : 0138-43-8313
FAX : 0138-62-7717
E-mail : ichijou3@tiara.ocn.ne.jp

《定員》 自立訓練(生活訓練) : 6名 就労移行支援 : 9名 就労継続支援B型 : 25名

○ 居宅・訪問介護事業所 サポートふおゆう (移動支援事業所 サポートふおゆう併設)

〒040-0084 函館市大川町4番26号

TEL : 0138-43-8313
FAX : 0138-62-7717

○ 相談支援事業所 一条

〒041-0851 函館市本通2丁目32番地1号 ケアプラザ新函館よいあすセンター (213号・214号)

TEL : 0138-32-5533
FAX : 0138-56-5551

○ 共同生活援助事業所 (介護サービス包括型) グループホーム一条 (住居名: グループホーム一条) 《定員6名》

○ 短期入所事業所 グループホーム一条 (空床型)

〒042-0914 函館市上湯川町65番8号

TEL・FAX : 0138-57-1891

共同生活援助事業所 グループホーム一条 (住居名: グループホームゆのかわ) 《定員4名》

〒042-0932 函館市湯川町2丁目27番16号

TEL・FAX : 0138-59-4466

共同生活援助事業所 グループホーム一条 (住居名: グループホームかみゆのかわ) 《定員6名》

〒042-0914 函館市上湯川町65番9号

TEL・FAX : 0138-57-6506

共同生活援助事業 グループホーム一条 (住居名: グループホームにしあさひおか) 《定員5名》

〒042-0915 函館市西旭岡町3丁目28番10号

TEL・FAX : 0138-50-2025

○ ふらっと café by Cog

〒040-0063 函館市若松町17番12号 (棒二森屋アネックス6階)

TEL : 090-5227-5428

～どんなことでもお気軽にご相談ください～

【社会福祉法人 函館一条 ホームページ】

<http://hakodateichijou.info/>

上記のアドレスから、函館一条のホームページをご覧になれます。

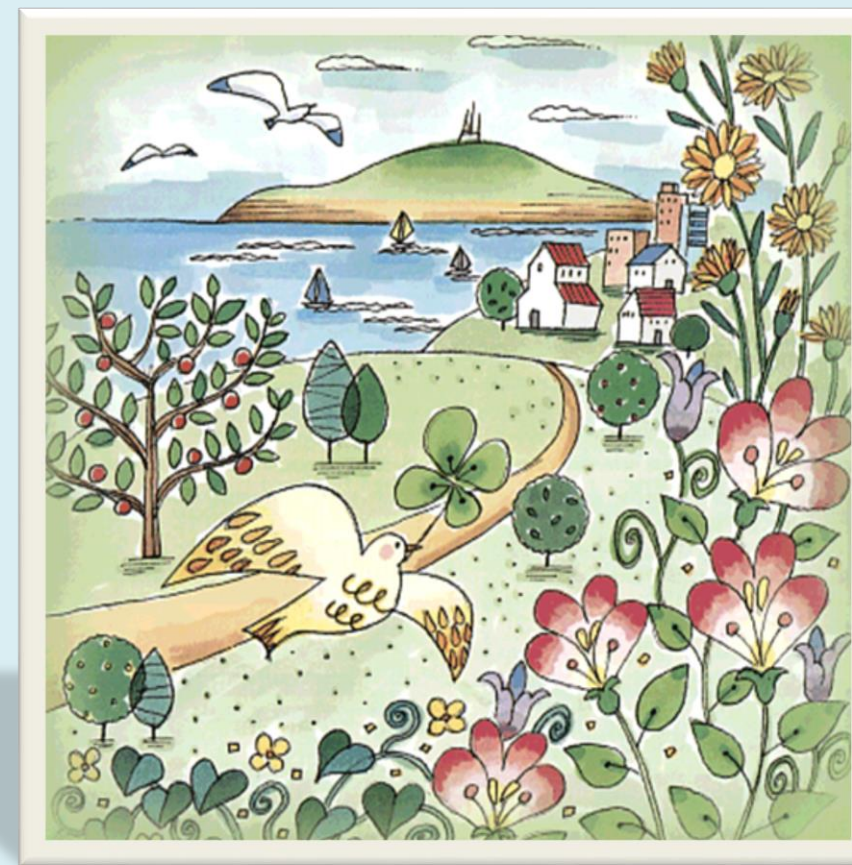

社会福祉法人 函館一条

○障害福祉サービス

- ・多機能型事業所 ワークセンター一条
- ・多機能型事業所 ワークス一条
- ・共同生活援助事業所 グループホーム一条

(住居名: グループホーム一条)

(住居名: グループホームゆのかわ)

(住居名: グループホームかみゆのかわ)

(住居名: グループホームにしあさひおか)

- ・短期入所事業所 グループホーム一条
- ・居宅介護事業所 サポートふおゆう
- ・相談支援事業所 相談支援事業所 一条

○地域生活支援事業

- ・日中一時支援事業所 ふおゆう
- ・移動支援事業所 サポートふおゆう

○介護保険サービス

- ・訪問介護事業所 サポートふおゆう

法人の概要

- 名称 社会福祉法人 函館一条
- 所在地 〒042-0916 函館市旭岡町19番地の29
- 設立 昭和57年11月
- 代表者 理事長 尾形 永造
- 連絡先 TEL : 0138-50-3777
FAX : 0138-50-3788
E-mail : ichijou@seagreen.ocn.ne.jp



授産作業

- | | | | |
|-----------|--------|--------|------------|
| ○箱組み立て | ○ゴミ袋作製 | ○手芸 | ○パン製造 |
| ○ウニ箱作り | ○機織り | ○シール貼り | ○草刈り |
| ○珍味計量・袋詰め | ○刺し子製作 | ○病院清掃 | ○引率事業所実習 等 |

◎授産作業により得た利益は、必要経費を除き利用者へ工賃として支給します。



《珍味計量・袋詰め》



《シール貼り》



《パン製造》



《箱組み立て》



《Cog実習》



《菊地製作所実習》



《北食実習》



《プール活動》



《クラブ活動》

私たちの基本理念

お互いが理解し、支え合い、尊重し合う「ともに生きる社会」を目指します。基本理念の実現をめざし、その具体化をすすめます。

- ・一人ひとりが人間としての尊厳が守られ、豊かな人生を自己実現できるよう支援し「共に生きる社会」の実現をめざします。
- ・地域の福祉ニーズを先駆的に開拓し、積極的に地域づくりに貢献します。
- ・誰でも、いつでも利用できる福祉サービスの提供とその質の向上をめざします。

「障がいがある」ことは多くの不自由さがあっても、それ自体決して不幸なことではなく、むしろそれを理由に「普通に暮らすこと」が妨げることこそ不幸なことである、という考えを基本に支援を行ないます。

1日の流れ

《自主出勤者》

- | | |
|-----------------|--------------------|
| 8:30~12:00 | 出勤 更衣等準備 作業（途中休憩） |
| 12:00~13:00 | 昼食 休憩 |
| 11:45~12:15 (土) | 昼食 更衣 挨拶 帰宅（クラブ活動） |
| 13:00~15:45 | 作業（途中休憩） |
| 15:45~16:15 | 掃除 更衣 挨拶 帰宅 |

《送迎バス利用者》

- | | |
|-----------------|--------------------|
| 10:00~12:00 | 出勤 更衣等準備 作業（途中休憩） |
| 12:00~13:00 | 給食 休憩 |
| 11:45~12:15 (土) | 給食 更衣 挨拶 帰宅（クラブ活動） |
| 13:00~14:45 | 作業（途中休憩） |
| 14:45~15:15 | 更衣 挨拶 帰宅 |

年間行事

- 春のレクリエーション／保護者会総会（5月）
- 内科検診（6月）
- 夏のレクリエーション／夏休み（8月）
- 福祉バザール（9月）
- 健康診断／避難訓練（10月）
- 道南福祉協会屋内合同レクリエーション（11月）
- 大掃除／冬休み（12月）
- 冬のレクリエーション（1月）
- 法人合同新年会／教育・福祉合同作品展（2月）
- 契約書締結・説明会／入所説明会／避難訓練（3月）
- ☆ 誕生会・給食選択メニュー（毎月）
- ☆ 作業参観（奇数月）



《春のレクリエーション》



《法人合同新年会》